storfidra

Fisksätra

Allegro27.nu

STORFIDRA, modern, spetsgattad Havskryssare i glasfiberarmerad plast

Storfidra, storasyster till vår världsberömda Havsfidra 20, med ännu bättre utrymmen, 4–6 kojer, 2 stora garderober, separat toalettrum, rymligt pentry vid nedgången, stora stuvutrymmen, dieselmotor m. m.

Storfidra, är en Havskryssare för den verklige seglaren, som söker en båt med komfort, goda seglingsegenskaper och hög kvalité, och som har siktat in sig på något beständigt och tryggt för sig själv och sin familj.

Storfidra, liksom Havsfidra 20, är en båt man kan lita på i alla väder. Hon är byggd av ett varv med 50 års erfarenhet av båtbyggnad och som dessutom var först i Sverige med seriebyggda plastbåtar. Vi började redan 1949 och har alltså över 20 års erfarenhet av den glasfiberarmerade plasten. Båtarna är byggda enligt Svenska Marinens normer, vilket betyder att hållfastheten uppfyller de absolut strängaste krav.

Köper ni en Storfidra, får Ni en Kvalitetsbåt med Toppfinish, levererad med Ansvar och framförallt god Service.

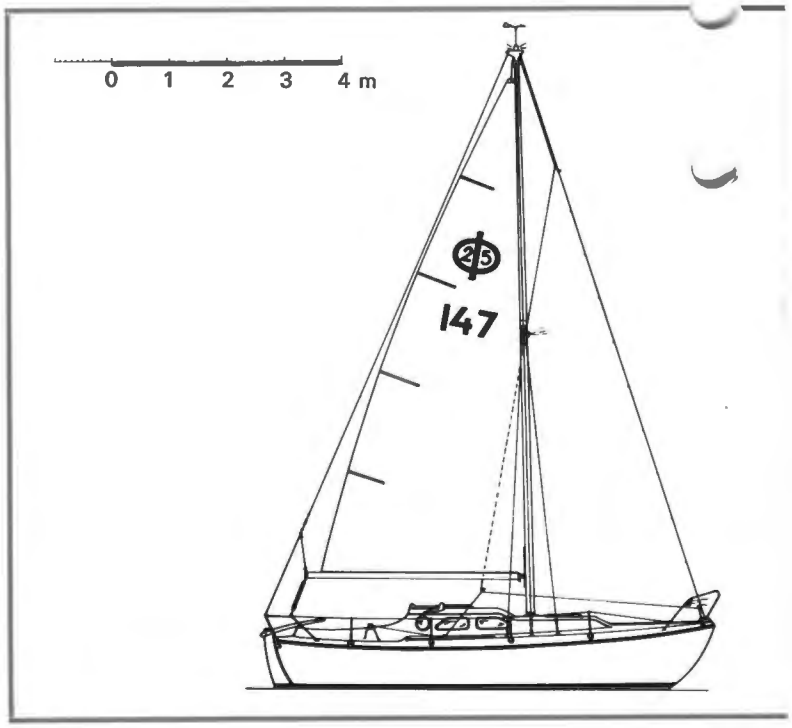

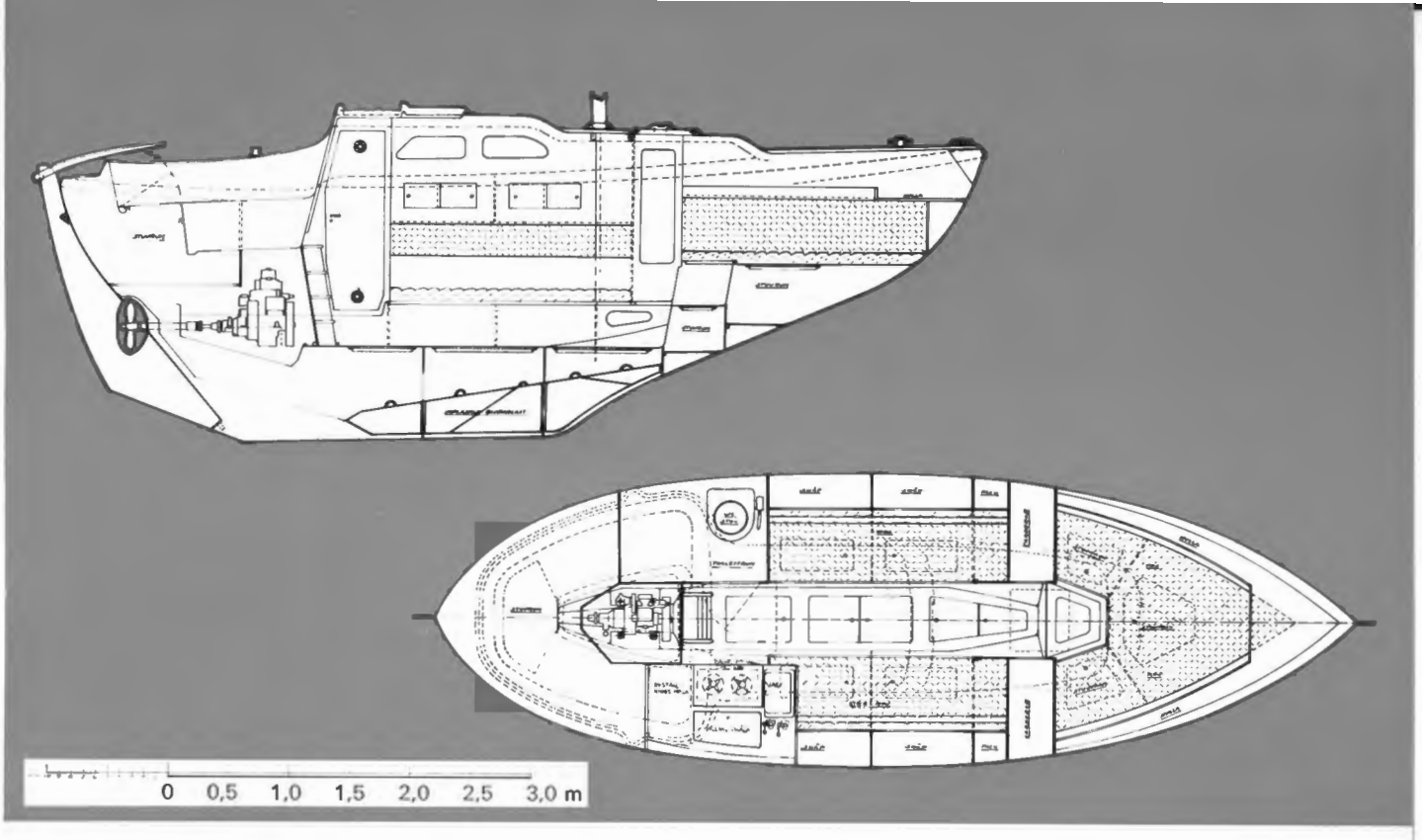

Data:

Längd överallt	7,60 m
Längd i vattenlinje	6,30 m
Bredd största	2,40 m
Bredd i vattenlinje	2,05 m
Djupgående	1,29 m
Stävhöjd för	1,12 m
Stävhöjd akter	0,84 m
Totalvikt	3,1 ton
Kölvikt	1,3 ton
Motorstorlek	7–20 hk
Fart med motor	5–7,5 knop
Sovplatser	4–6 st
Kajuthöjd invändigt	1,86 m
Segelyta Storsegel	15,50 m^2
Segelyta Kryssfock	14,30 m^2
Segelyta Stormfock	4,40 m^2
Segelyta Mellanfock	8,90 m^2
Segelyta Genuafock	21,80 m^2
Segelyta Spinnaker	50 m^2

Laminattjocklek:

Köl och stävar	15 mm
Botten	10 mm
Skrovsidor	8 mm
Däck	6 mm
Inredningsdel	5 mm

Färg:

Skrov	vitt
Överbyggnad	pärlgrå
Inredningsdel och innertak	ljusgul
Däck	bohusblå
Vattenlinje	bohusblå
Botten	oxidröd

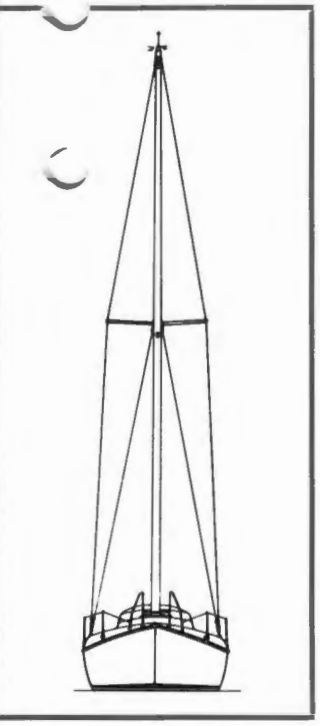

Standardutrustning:

Däcksbeslag
Akterpulpit
Förpulpit
Mantåg
Akterflaggstång med flagga
Härdade glasrutor
Öppningsbara ventiler i toalett och pentry
Tannoyventil i skanslucka
Sittrumstrallar av teak
Nedgångslucka av teak med ventilationsgaller
Halkskyddsfärg på däck
Bottenmålning med skeppsbottenfärg
Mast och bom av lättmetall
Storsegel och fock av konstfiber
Rostfri rigg
Rullrev
Fock och storfallsvinschar
Rostfria skotvinschar
Skot och haländar av terylene
Köl med lyftögla
Oljad teakinredning
Diskbänk med vask och sötvattenpump
40 l vattentank
Islåda
Porslins- och köksutrustningsskåp
Isolerade skrovsidor i salong
Helt isolerad överbyggnad
Bord, placerbart i salong och sittbrunn
Dynor av polyeterskum klädda med möbeltyg
Innerbelysning, 8 ljuspunkter
4 lanternor och ankarlanterna
Dieselmotor, Volvo Penta MD 1 med elstart
Bränsletank 40 liter
Batteri

Extrautrustning:

Stormfock
Mellanfock
Genua
Spinnaker
Sprayhood
Bomtält
Segelkapell
Logg
Kompass
Ankarlåda
Hackbräde
Kicktalja
Båtshake o. paddel
Dragg med lina
Förtöjningslinor
Masttoppvimpel eller vindicator
Eldsläckare
Sladdlampa
Gardiner och draperier
Vatten- eller kemtoalett
Fotogen- eller rödspritkök med kardanupphängning
Porslin- och köksutrustning
Gasol- eller dieselvärme
Volvo Penta MD 2

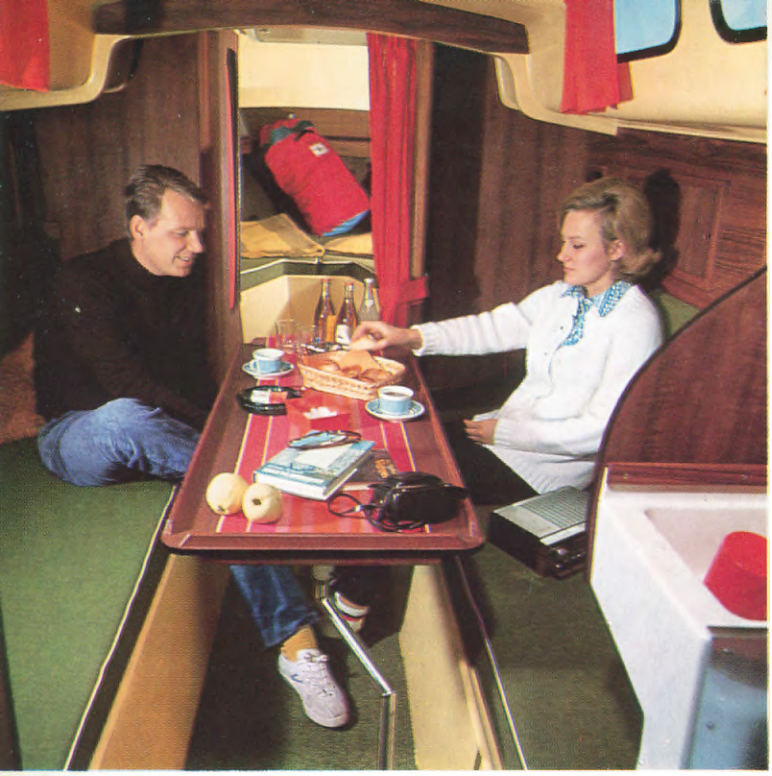

Kajuta. Den rymliga ruffen har ordentlig ståhöjd (1,86 m) och rymmer 6–8 personer runt det svängbara bordet. I ruffen finns två bekväma kojer (1,95 m) samt möjlighet till två extra fällkojer. Rikliga stuvutrymmen under kojer, durkar och i överskåpen.

Förpik. Rymlig förpik med två kojer (1,90 m) samt sitthöjd. Rikliga stuvutrymmen under kojerna. Hyllor längs skrovsidorna. Förut 40 l färskvattentank. Mellan förpik o. salong 2 rymliga garderober. Dynor i salong o. förpik klädda med möbeltyg.

Pentry. Stort bekvämt pentry. Funktionellt med vask, färskvattenpump, plats för balansupphängt kök, islåda, porslinsställ, stora avställningsytor samt underskåp för köksattiraljer.

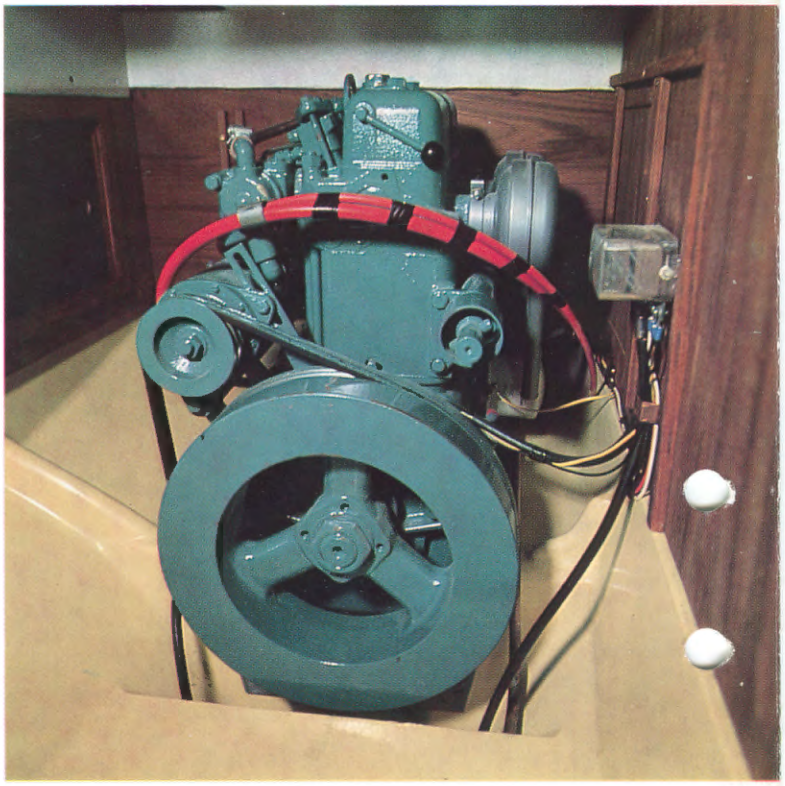

Motor. Den trygga och pålitliga dieselmotorn är servicevänligt monterad under sittbrunnen. Reglagen är lättåtkomligt monterade i sittbrunnen.

Fisksätra

AB FISKSÄTRA VARV

S-133 00 Saltsjöbaden • Sweden • Telefon 08/717 04 23, 717 08 17

AGENTER OCH ÅTERFÖRSÄLJARE: